

LOCALIZAÇÃO	COMP. (m)	LARG. MÉDIA (m)	ÁREA (m²)
RUA 1º DE JUNHO	179,57	6,96	1.249,60
RUA JOAQUIM GONÇALVES DA COSTA	111,52	10,93	1.218,99
TRAVESSA ZECA BATISTA	90,73	6,52	591,88
RUA G. VICENTE	118,26	7,05	833,37
RUA PREF. MANOEL GONÇALVES	142,60	7,04	1.004,34
RUA ROGÉRIO L. TORRES	126,23	6,96	878,62
RUA JOSÉ PLACIDINO COSTA	85,65	6,96	596,55
RUA TEODOMIRO SANTIAGO	487,00	6,85	3.335,76
RUA ITALO VENTURELI	323,99	7,18	2.326,70
RUA GUILHERMINO BATISTA CAMPOS	279,43	6,78	1.895,58
TOTAL	1.944,98	6,96	13.931,59

DETALHAMENTO DA RUA PREF. MANOEL G. E RUA ROGÉRIO L. TORRES
CRUZAMENTO COM RUA ITALO VENTURELI E RUA GUILHERMINO B. C.

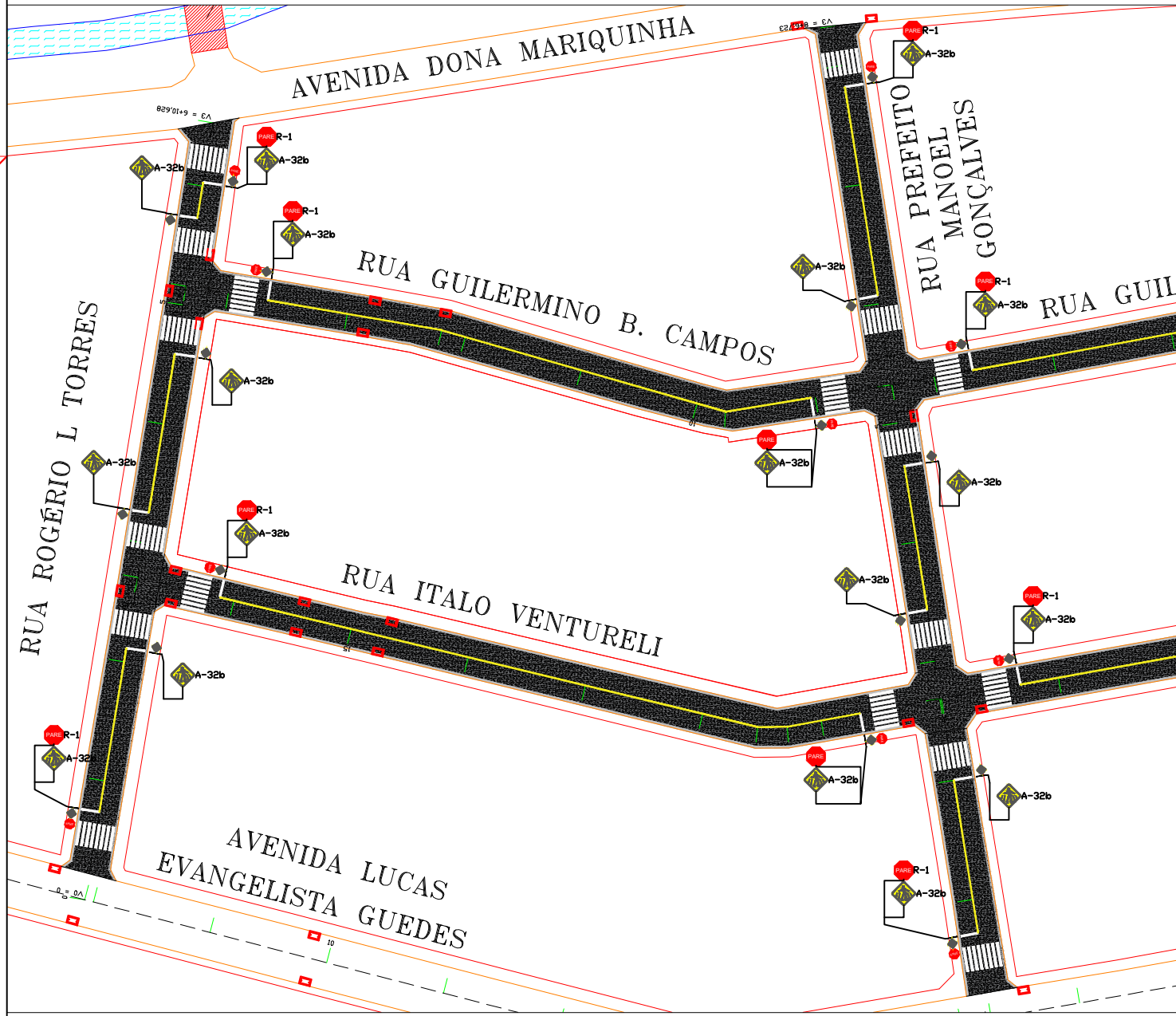

DETALHAMENTO DA RUA G. VICENTE
CRUZAMENTO COM RUA TEODMIRO SANTIAGO E RUA ITALO V. E RUA GUILHERMINO B. C.

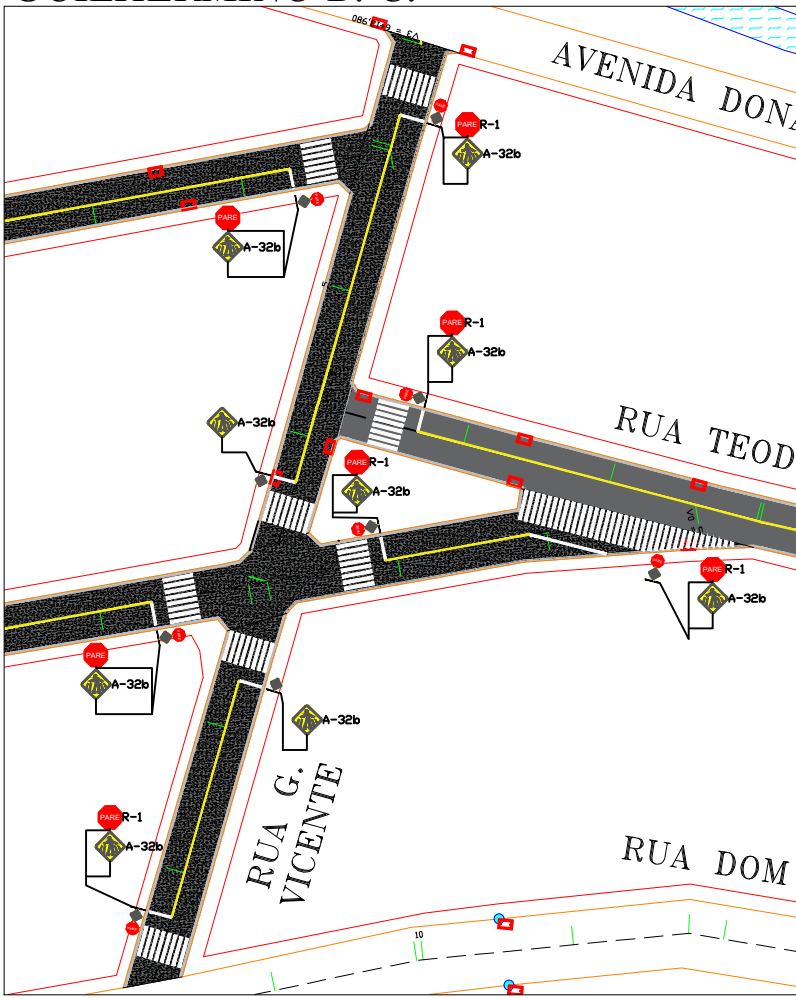

DETALHAMENTO DA RUA JOAQUIM G. DA COSTA E
TRAVESSA ZECA BATISTA COM RUA TEODMIRO SANTIAGO

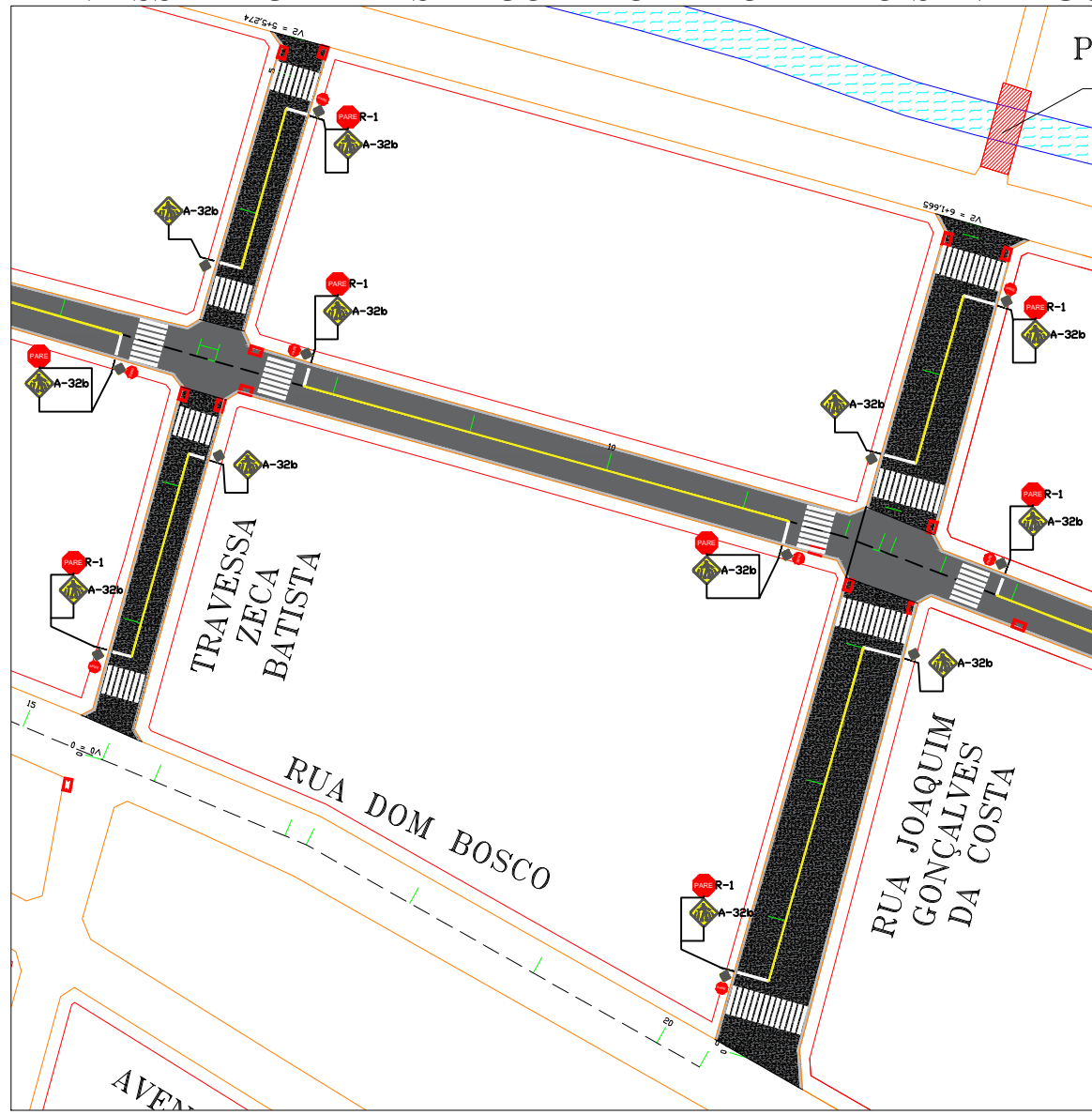

DETALHAMENTO DA RUA 1º DE JUNHO
CRUZAMENTO COM A RUA TEODOMIRO SANTIAGO

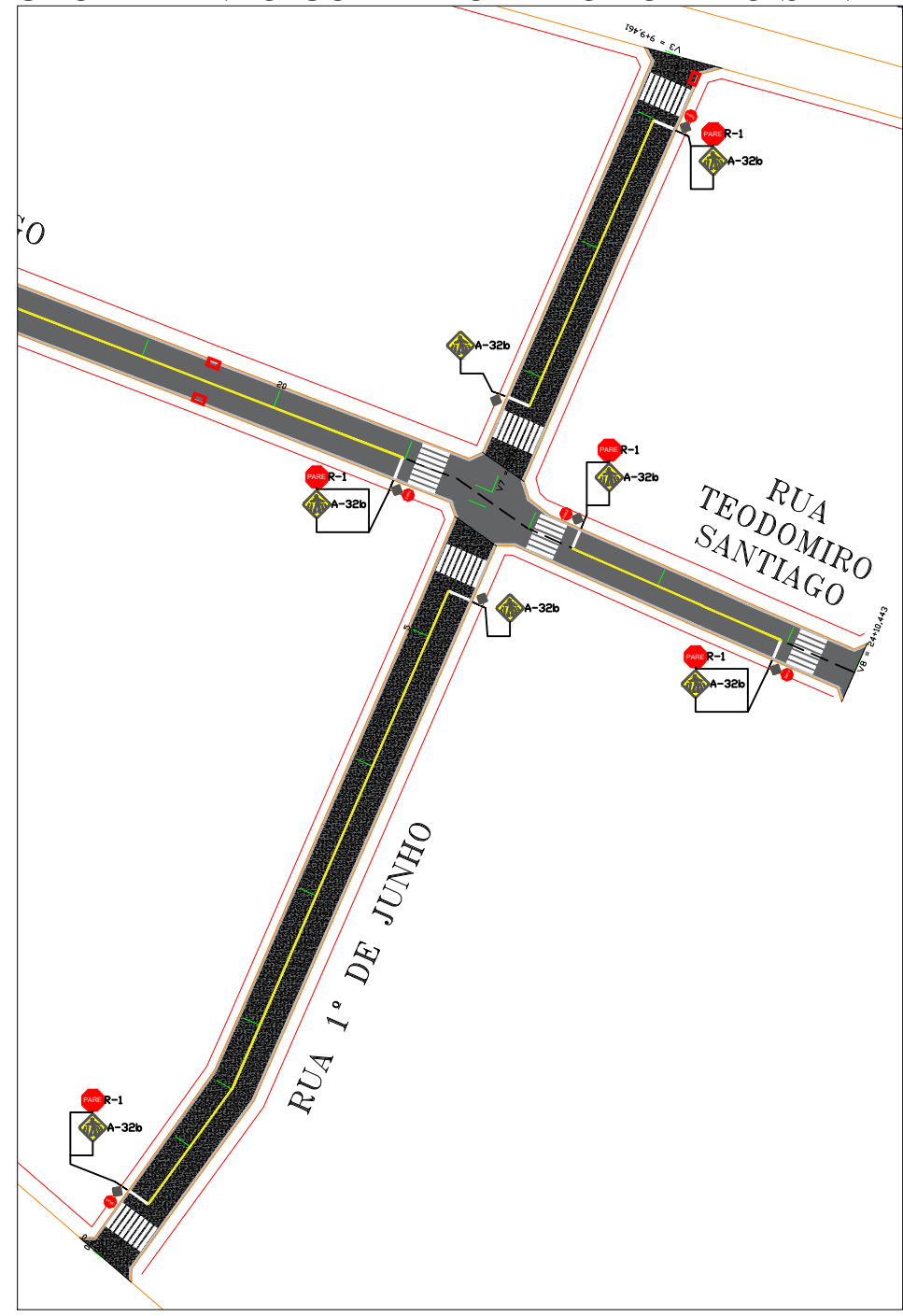

- NOTAS:**
- AS OBRA DE TERRAPLANAGEM E REGULARIZAÇÃO DE SUPERFÍCIE NECESSÁRIO SERÁ EXECUTADO PELA EMPRESA EXECUTORA DO PROJETO;
 - TODAS AS DIMENSÕES FORAM RETIRADOS DO ARQUIVO TOPOGRÁFICO. PARA MAIORES INFORMAÇÕES O MESMO DEVERÁ SER CONSULTADO;
 - AS SARJETAS DEVERÃO SER EXECUTADAS COM A BASE NIVELADA E PREPARADA.
 - NOS ENTRONCAMENTOS DAS RUAS NÃO SERÁ EXECUTADA A SARJETA.
 - ESTAQUEAMENTO DE 20 EM 20 METROS.

DETALHAMENTO DA RUA JOSÉ PLACIDINO COSTA

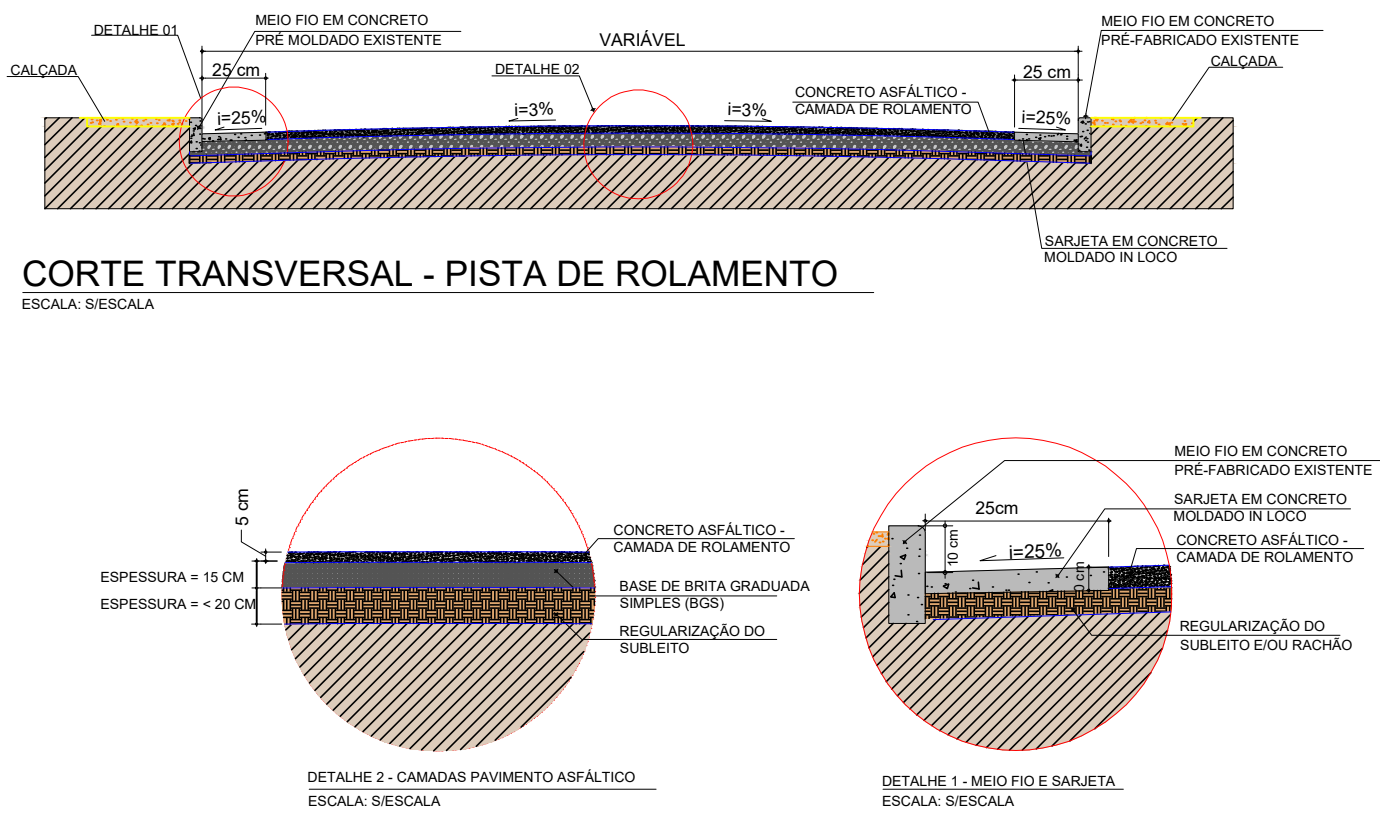
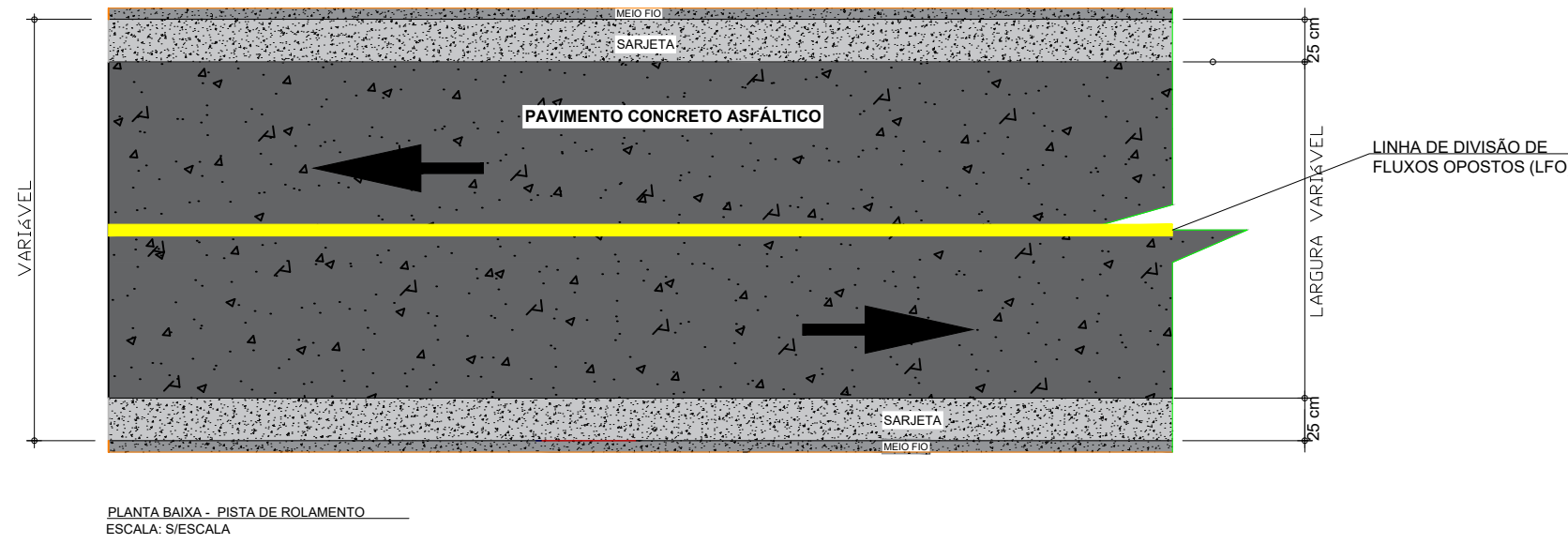
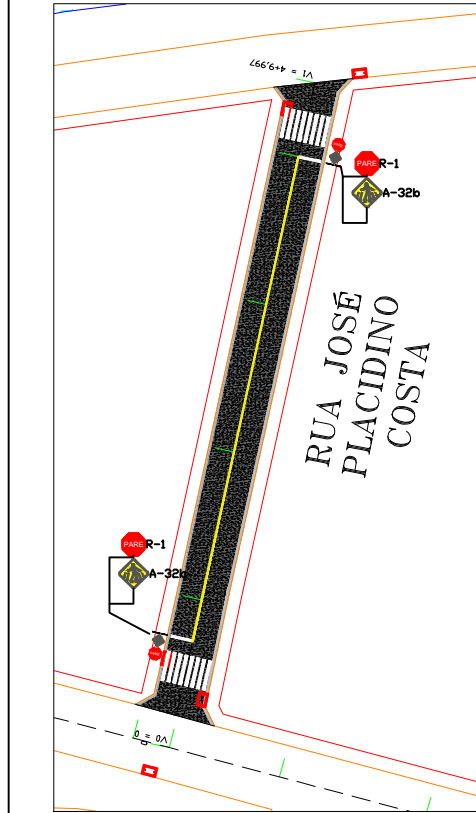

	REVISÃO	DATA	PRINCIPAIS ALTERAÇÕES
	RO	20/ 05/ 2026	EMIÇÃO INICIAL
PROJETO ARQUITETÔNICO	DESCRIÇÃO DO PROJETO:	RESPONSÁVEL TÉCNICO	CAU/CREA
	PAVIMENTAÇÃO ASFÁLTICA URBANA RUAS - 1º DE JUNHO A JOSÉ PLACIDINO COSTA	VINÍCIOS AUGUSTO DA SILVA	398943MG
	PROPRIETÁRIO	CPF/CNPJ	
	PREFEITURA MUNICIPAL DE MARIA DA FÉ	18.025.957/0001	
	NÍVEL:	CÓDIGO DO PROJETO	DATA
	PROJETO EXECUTIVO	-	20/05/2026
	DETALHE	PLANTA BAIXA, CORTES E DETALHES	
	CATEGORIA DE USO	ÁREA DO LOTE	ÁREA TOTAL
	OBRA PÚBLICA	-	13.931,59 m²
	LOTEAMENTO	BAIRRO	CIDADE
-	CENTRO	MARIA DA FÉ	
RUA	RUA 1º JUNHO; R. JOAQUIM GONÇ. DA COSTA; TRAVESSA ZECA BATISTA; R. G. VICENTE; R. PREF. MANOEL GONÇ.; R. ROGÉRIO L. TORRES; R. JOSÉ PLACIDINO; R. TEODOMIRO SANTIAGO; R. ITALO VENTURELI; R. GUILHERMINO B. CAMPOS	NÚMERO DA FOLHA:	
		01/01	
APROVAÇÃO DE PROJETO:		ELABORAÇÃO DE PROJETO:	
ADILSON DOS SANTOS PREFEITO MUNICIPAL DE MARIA DA FÉ		VINÍCIOS AUGUSTO DA SILVA ENGENHEIRO CIVIL - CREA: 398943MG	